



ATERNO GAS & POWER
srl



GUIDA ALLA BOLLETTA DEL GAS PACCHETTO CST GAS FREE

Scopri la **NUOVA BOLLETTA**,
l'abbiamo disegnata in base alle vostre
richieste per renderla ancora
PIÙ SEMPLICE E FACILE DA LEGGERE

www.aternogaspower.it

NELLA PRIMA PAGINA TROVI RIASSUNTE
TUTTE LE INFORMAZIONI
PIÙ IMPORTANTI SULLA TUA BOLLETTA



1

NUMERO CLIENTE

Ti identifica! Citalo sempre quando ci contatti per qualunque esigenza.

NUMERO CLIENTE: **00000122**

2

CONSUMO FATTURATO

È il quantitativo di materia prima prelevata nel periodo oggetto della fattura.

CONSUMO FATTURATO 1.260 Smc

La fattura contiene dati di consumo stimati che potranno essere oggetto di conguaglio, nell'interno è riportato il dettaglio.

3

FORNITURA

In questa sezione trovi il periodo a cui la fattura, e gli eventuali conguagli, è riferita ed i numeri a cui potrai contattarci ogni volta che lo riterrai utile.

MERCATO LIBERO
FATTURA GAS NATURALE
N° ##### del 31/12/2015

| | |
|--------------------|---------------------|
| Periodo fatturato | 1 Nov.-31 Dic. 2015 |
| Periodo conguaglio | 1-31 Ott. 2015 |

*Ci risultano **non pagate** fatture per un totale di: **266,00 €**
Consultare l'interno della bolletta per dettagli. Grazie.*

Servizio Clienti:

4

INFORMAZIONI COMPARATIVE E FONDAMENTALI

il costo medio sia del singolo standard metro cubo che del valore complessivo ottenuto come rapporto tra il totale fattura ed il prelievo del mese, la scadenza della fattura e la metodologia di pagamento.

RICORDA CHE PUOI SEMPRE ATTIVARE L'ADDEBITTO AUTOMATICO IN CONTO SCARICANDO IL MODELLO SEPA SDD NELLA SEZIONE web "modulistica"

| | |
|---|------------------------|
| Costo medio unitario comprensivo delle imposte | 0,53146 €/Smc |
| Costo medio unitario della componente energia elettrica | 0,253728 €/Smc |
| IMPORTO DA PAGARE | € 896,00 |
| SCADENZA | 20 Gennaio 2016 |

5

COME STO CONSUMANDO

Qui ti aiutiamo a comprendere come si è modificato il prelievo nel corso dei mesi: questo può aiutarti a risparmiare con un consumo più consapevole.

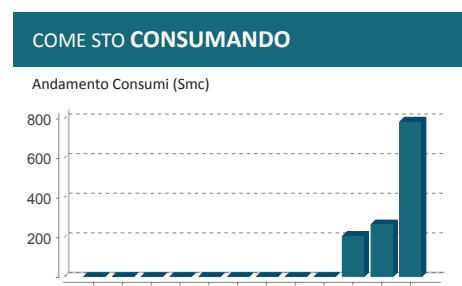

6

COSA PAGO

In questo box vedrai riepilogate tutte le voci di costo che concorrono al totale dell'importo: vedrai come il costo della materia prima è solo una parte del valore complessivamente addebitato.

COSA PAGO

| | |
|------------------|----------|
| Materia Prima | € 381,13 |
| Trasporto | € 125,43 |
| Oneri di sistema | € 18,46 |
| Imposte | € 214,76 |

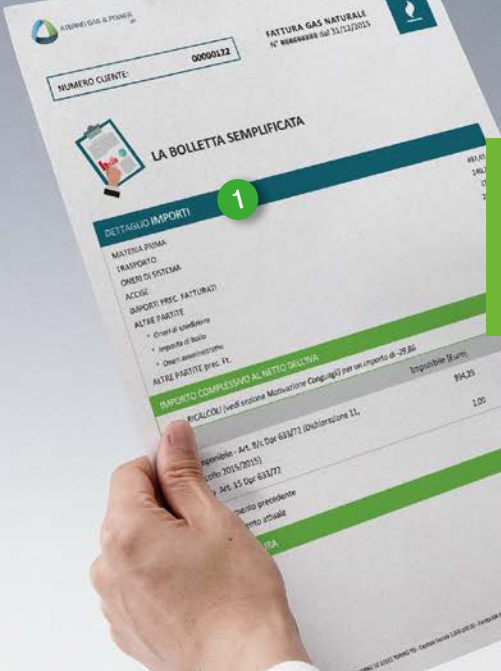

LA BOLLETTA SEMPLIFICATA

QUI TROVERAI GLI IMPORTI SUDDIVISI PER SINGOLA VOCE DI SPESA.



1

DETTAGLIO IMPORTI

MATERIA

Importo per l'approvvigionamento e commercializzazione svolta da Aterno Gas & Power. Per questa offerta del mercato libero, la voce è composta da:

- Prezzo Pfor (espresso in €/Smc);
- Altre componenti così come stabilite dall'Autorità per il mercato di tutela, ossia:
- Quota di vendita al dettaglio (QVD) suddivisa in una parte fissa espressa in €/anno e in una variabile in €/Smc;
- Componente copertura costi attività approvvigionamento (CCR) espressi in €/Smc.
- Oneri di trasporto e stoccaggio (QINT, QTPSV e QTMCV) espressi in €/Smc.
- Oneri di gradualità (GRAD e CPR) espressi in €/Smc.

Per conoscere il valore e la durata del prezzo P associato alla tua offerta, vedi le condizioni economiche allegate al tuo contratto.

LA NOSTRA OFFERTA GAS



CST GAS FREE

Per l'offerta riservata ai Clienti del Mercato Libero "CST GAS FREE" sul valore della componente Pfor così come determinato dall'Autorità per l'Energia Elettrica il Gas e Servizio Idrico (AEEGSI) per il Mercato di Tutela è applicato uno sconto pari al 4%.

TRASPORTO

Si tratta dell'importo a remunerazione dei costi sostenuti dal trasportatore per veicolare il gas lungo la rete nazionale fino al tuo contatore e per la gestione del contatore stesso.

Tali importi sono stabiliti dall'AEEGSI e sono uguali per tutte le società di vendita operanti nel mercato.

- Quota trasporto (Qt) espressa in €/Smc e differenziata per le diverse aree del territorio nazionale;
- Tariffa di distribuzione misurata (T_1, T_3) suddivisa in una parte fissa (espressa in €/anno) e in una parte variabile (espressa in €/Smc) e differenziata per le diverse aree del territorio nazionale;
- Componenti RS e UG1 espresse in €/Smc.

ONERI DI SISTEMA

Importo dovuto per la copertura dei costi del "sistema nazionale gas". Anche tali importi sono stabiliti dall'AEEGSI e sono uguali per tutte le società di vendita operanti nel mercato.

- Componenti GS, RE e UG3 espresse in €/Smc;
- Componente UG2 suddivisa in una parte fissa (espressa in €/anno) e in una parte variabile (espressa in €/Smc).

ACCISE

L'imposizione fiscale sul gas prevede l'accisa differenziata per impiego-ubicazione-consumo e l'addizionale regionale all'accisa (per quelle a statuto ordinario) determinata da ciascuna regione.

ALTRE PARTITE

Tale voce viene inserita con il dettaglio descrittivo così che ti sia immediatamente evidente a cosa fa riferimento.

TOTALE FATTURA

È l'importo totale riferito alle singole voci di speso e nettato da eventuali accrediti.



DETTAGLIO PUNTO DI PRELIEVO (PDP)



DATI FORNITURA

Le stiamo fornendo energia in
VIA ROMA 40 - 10121 TORINO (TO)

Condizioni contrattuali

- Data inizio fornitura: 01/10/2015
- Prodotto: CST GAS FREE
- Condizioni Tariffarie: **Sconto 4%**

| | | | |
|----------------------|-----------|----------------------|-----------|
| CONSUMO ANNUO | 4.800 Smc | CONSUMI PROG. | 4.274 Smc |
|----------------------|-----------|----------------------|-----------|

DATI DI FORNITURA

Qui ti indichiamo il luogo fisico presso cui consegniamo il gas ed i riferimenti contrattuali salienti quali:

- Data di avvio della fornitura;
- L'offerta commerciale sottoscritta con il nome del prodotto;
- Le condizioni tariffarie;
- *Nell'offerta riservata ai Clienti del Mercato Libero denominata "CST GAS FREE" il prezzo P assume il valore così come determinato dall'Autorità per l'Energia Elettrica il Gas e Servizio Idrico (AEEGSI) per il Mercato di Tutela. Sulla componente materia prima Pfor così come su determinata, viene applicato uno sconto pari al 4%. Detto prezzo viene aggiornato trimestralmente dalla medesima Autorità.*
- I consumi annui e progressivi.

CARATTERISTICHE TECNICHE

- **Punto di riconsegna:** 01234567890123
- **Tipo contratto:** domestico
- **Destinazione d'uso:** Riscaldamento + uso cottura cibi e/o produzione di acqua calda sanitaria
- **Classe del misuratore:** G 40
- **Coefficiente:** 1,0
- **Tipo contatore:** Misuratore gas con correttore automatico
- **PCS locale:** 0,0381 GJ/Smc
- **Punto di consegna (REMI):** 34403700
- **Matricola:** 4645656

CARATTERISTICHE TECNICHE

Punto di riconsegna (PdR): è un codice univoco a livello nazionale che identifica il punto fisico dove Aterno Gas & Power ti consegna il gas.

Tipo di contratto: identifica se il PdR è riferito ad un'utenza domestica o industriale.

Destinazione d'uso: che uso fai del gas che ti consegniamo. Questa informazione è memorizzata nel database del Distributore Locale e se non è corretta ti preghiamo di segnalarlo.

Classe del Misuratore: Indica la portata del contatore installato. Il più piccolo è la classe G4 tipico dell'uso domestico.

Coefficiente C: questo dato si usa per convertire il prelievo di gas misurato dal tuo contatore nell'unità di misura utilizzata per la fatturazione (standard metro cubo Smc). Tale valore è stabilito dal Distributore Locale che è il responsabile della qualità tecnica del servizio di erogazione del gas.

Tipo contatore: specifichiamo quale misuratore è installato presso il tuo PdR.

PCS: il Potere Calorifico Superiore è il parametro convenzionale che permette di fatturare in Smc alcune parti della tariffa che vengono pubblicate in Giga Joule.

Punto di Consegna: è l'impianto/cabina da cui il PdR viene rifornito.

Il codice segue una numerazione stabilita dal Trasportatore.

Matricola: è un codice che identifica in maniera univoca a livello nazionale.



DETTAGLIO PUNTO DI PRELIEVO (PDP)

1

RIEPILOGO LETTURE E CONSUMI

I consumi fatturati possono essere effettivi o stimati: nel primo caso la fonte è il distributore, mentre nel secondo viene effettuata una previsione sulla base della tipologia d'utenza e, se disponibile, del prelievo storico.

| RIEPILOGO LETTURE E CONSUMI | | | | | | | |
|-----------------------------|------------|------------------|---------------|-------------|--------------|----------|---------------|
| Dal | Al | Tipo | Let. iniziale | Let. finale | Tipo lettura | Coeff. C | Consumi [Smc] |
| 01/10/2015 | 31/10/2015 | Letture rifasata | 15.720 | 15.927 | Correttore | 1 | 207 |
| 01/11/2015 | 26/11/2015 | Letture distr. | 15.927 | 16.100 | Correttore | 1 | 173 |

2

CONSUMI FATTURATI E MOTIVAZIONI CONGUAGLI

Vengono quindi fatturati i consumi ed eventualmente inserite le voci relative a conguagli effettuati su fatture precedentemente emesse.

| CONSUMI FATTURATI | | | MOTIVAZIONI CONGUAGLI | | | |
|-------------------|------------|------------------|--|------------|------------|---------|
| Dal | Al | Tipo | Tipo | Dal | Al | Importo |
| 01/10/2015 | 31/10/2015 | Letture rifasata | Variazione dei prezzi e conguaglio di acconto fatturato in stima | 01/10/2015 | 31/10/2015 | -29,86 |
| 01/11/2015 | 30/11/2015 | Stima da fattura | | | | |

3

DETTAGLIO IMPOSTE

Questo box dettaglia un costo già riportato in prima pagina secondo la metodologia specifica d'applicazione. Ricordiamo che tali componenti di costo non dipendono da Aterno Gas & Power ma vengono da questa versate in anticipo alla Stato ed alle PA locali secondo quanto previsto dalla normativa vigente.

| DETTAGLIO IMPOSTE | | | | | | |
|--|------------|------------|-------|--------|-------|---------|
| Tipo | Dal | Al | Udm | Prz | Qta | Importo |
| Accisa usi civili (cons. oltre 1.560 Smc) prec. fatt. | 01/10/2015 | 31/10/2015 | €/Smc | 0,186 | -246 | -45,76 |
| Addiz. reg. usi civili (cons. oltre 1.560 Smc) prec. fatt. | 01/10/2015 | 31/10/2015 | €/Smc | 0,0258 | -246 | -6,35 |
| Accisa usi civili (cons. oltre 1.560 Smc) | 01/10/2015 | 31/12/2015 | €/Smc | 0,186 | 1.260 | 234,36 |
| Addiz. reg. usi civili (cons. oltre 1.560 Smc) | 01/10/2015 | 31/12/2015 | €/Smc | 0,0258 | 1.260 | 32,51 |



DETTAGLIO PUNTO DI PRELIEVO (PDP)



1

ELEMENTI DI DETTAGLIO

In questo BOX vengono specificati i dettagli relativi alle partite di acconto già fatturate per singola voce. In questo modo potrai verificare le differenze di importo a credito ed a debito per singola riga.

| ELEMENTI DI DETTAGLIO | | | | | |
|--|-----------------|-----------------|----------|--------------|-----|
| | Unità di misura | Prezzo unitario | Quantità | Imponibile € | Iva |
| Acconti fatture precedenti per servizi di vendita | | | | | |
| Quota fissa di vendita al dettaglio | Euro/mese | 3 | 4,810000 | -99,54 | E1 |
| Componente QVD - Quota variabile | Euro/Smc | 1.260 | 0,007946 | 10,01 | E1 |

2

AGGIORNAMENTI CORRISPETTIVI

Trimestralmente l'AEEGSI o altri operatori proposti (trasportatori, distributori) possono modificare alcune componenti di costo che vengono qui riportate con i riferimenti normativi relativi.

AGGIORNAMENTI CORRISPETTIVI

Le tariffe applicate in questa bolletta sono definite dall'Autorità per l'energia elettrica, il gas e il sistema idrico. Di seguito si riportano i relativi riferimenti normativi. Delibera di prova 3

3

ASSICURAZIONE E COMUNICAZIONI

Eventuali comunicazioni da parte dell'AEEGSI a tutti i Clienti verranno riportate in questo BOX.

ASSICURAZIONE CLIENTI FINALI

Chiunque usi, anche occasionalmente, il gas fornito tramite reti di distribuzione o reti di trasporto, beneficia in via automatica di una copertura assicurativa contro gli incidenti da gas, ai sensi della deliberazione 191/2013/R/gas dell'Autorità per l'energia elettrica e il gas. Per ulteriori informazioni si può contattare lo Sportello per il consumatore di energia al numero verde 800.166.654 o con le modalità indicate nel sito internet www.autorita.energia.it

COMUNICAZIONI AUTORITÀ

Il testo viene reso noto tramite il sito internet dell'Autorità e deve essere riportato nelle bollette emesse a partire dal trentesimo giorno successivo fino a raggiungere tutti i clienti interessati

4

BOLLETTE NON PAGATE

In questo box viene riportato il dettaglio delle fatture scadute e non pagate con i relativi riferimenti. La presenza di tali circostanze è sempre evidenziata anche in prima pagina e ti preghiamo di prestarvi la massima attenzione per evitare interruzioni nel servizio. Potrà inoltre richiedere la rateizzazione secondo la metodologia qui descritta.

BOLLETTE NON PAGATE

| Numero | Data | Scadenza | Importo | Pagato |
|--------------|-----------------|------------------|---------|--------|
| GS00012/2015 | 1 novembre 2015 | 20 novembre 2015 | 266,00 | 0,00 |